

山が生まれ変わります。

山仕事での明るいニュースの一つお届けします。
今年度はカラマツ、コナラを中心とした苗が5月末現在で5万1968本植栽されました。カラマツは平成29年に筑南支所管内で大きな打撃を受けた雨水被害に伴う地域を中心に特殊地拵えからの植栽がされました。その他広葉樹の内訳としてはコナラが2万8921本となっており、あづみ支所、松本支所管内の松くい虫被害対策に伴う樹種転換での植栽が多くなりました。

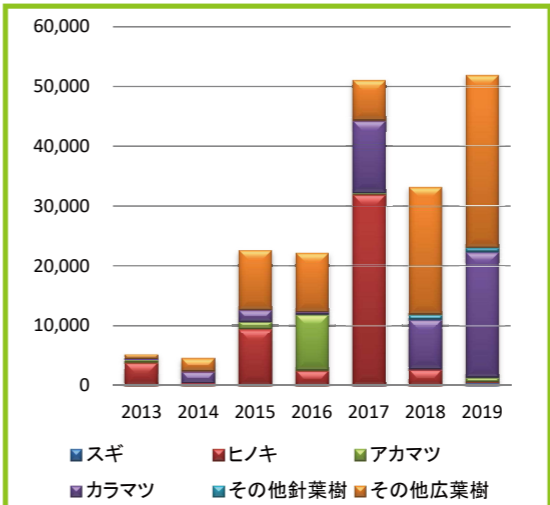

地域材製品の利用促進中!

山仕事の第一歩『植栽』が各地域で積極的に行われ始めたことは、当組合にとっても明るいニュースです。今後、災害に強い山になる様引き続き、山づくりに関わっていきたいと思います。
この春、当組合の小径木加工場に、地域材を利用した加工製品の注文が相次ぎ、いろいろな場面で利用して頂きました。
塩尻市宗賀の森力事業の現地看板、松本市発注の信州花フェスタに合わせたラティスフェンス、変わり種ではチップボイラーの完成見学会のテーブルを繋ぐポールまで、地域材が様々な形に製品化されました。
今後、地域材を、新たな発想と持ち得た技術力で製品化し、また地域で利用される様努めます！
加工製品の各種ご注文承ります。
ご注文はこちら↓

組合員の名義変更・住所変更はお済みですか??
組合員台帳の整理整頓にご協力をお願いします。
※現在の登録情報は封筒をご確認ください。
組合員の各種変更手続きは
総務課 ☎0263(77)2413まで



新入職員紹介

あづみ支所職員
林業との接点が無いところから入組して参りました。聞く言葉、見る言葉すべてが初めてのものばかりで、日々先輩職員の方に質問しては勉強しています。まずは与えられた業務の一つ一つ丁寧に取り組み、1日でも早く仕事の流れを理解できるように、コツと努力してまいりますので、今後とも宜しくお願いいたします。

筑南支所職員
5年間技能職員として組合に所属しておりまして、心機一転一般職員として雇用される形とな

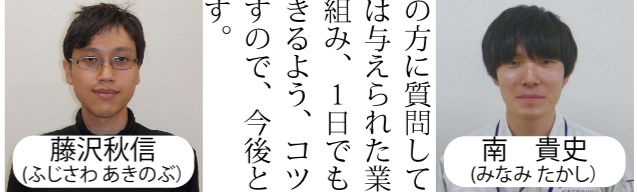

平成31年度職員人事

異動・昇格(4月1日付)
あづみ支所長 勝山 崇史(集約木販課 係長)
松本支所長代理 上野 伸一郎(松本支所 主任)
退職(3月31日付) 高木 聡(あづみ支所長)

第1025回市売り市況表

(令和元年5月16日実施)
長野県森林組合連合会 中宿木材センター
Tel 0263-77-2347 Fax 77-2349
○強気配 - 保合 △弱気配

樹種	長さ(m)	規格	末口(cm)	安値(円/m)	高値(円/m)	中値(円/m)	気配	備考
すき	3.0	直	16~18	2,500	11,000	9,000	-	3.0m×16~22cm柱取用合いあり。20cm上は4.0m材材としてください。
	4.0	直	20~28	2,500	13,000	10,000	-	
	4.0	直	30上	7,000	15,000	12,000	-	
ひのき	3.0	直	20上	7,000	18,000	13,000	-	大径木に高値。
	4.0	直	18~28	7,000	19,000	14,000	-	
からまつ	4.0	元	32~40	15,000	145,000	30,000	○	材不足しています。細物5m~13cm引合い強し。ご注文お願いいたします。
		込	6~13	2,500	12,000	8,000	-	
		直	14~18	2,500	13,000	10,000	-	
		直	20上	2,500	16,000	12,000	-	
		曲	14~18	2,500	6,000	5,000	-	
あかまつ	4.0	直	20~40	2,500	13,000	7,000	-	必要時過ぎ価格下げ気味。
		込	26~56	2,500	15,000	6,000	-	
		込	24~34	2,500	30,000	8,000	-	
		込	20~34	2,500	35,000	13,000	○	
		込	18~34	2,500	31,000	12,000	○	
まき	4.0	込	20~42	2,500	30,000	12,000	○	入札発注です。ご注文下さい。
		込	50	172,000		○		
		込	18~34	2,500	25,000	16,000	○	
まき	2.0	込	26~40	2,500	31,000	12,000	○	
		込	26~40	2,500	31,000	12,000	○	

出品量 6,665 m³ 販売量 5,809 m³ 落札率 87% 買い方 33社
今回の市売り、広葉樹を中心に不況も活況も両方ある市売りとなりました。ただケヤキについては、かなりの値下がり感がありますので、伐採予定のある方はご相談下さい。
尚、当連合会は合法木材に取り組んでおります。合法木材供給事業者の認定を取得し、出荷時には合法的に採集された木材であることのコメントと合法木材認定番号が記載された納品書の提出をお願いします。
次回市 6月4日(火)

森の恵みふれあい祭り 8月4日(土)

しくみ 森組 まつもと広域 第22号

発行 令和元年6月3日
令和元年6月3日
松本広域森林組合
〒399-8102
長野県安曇野市
三郷温 4000 番地
0263-77-2413
http://www.matsumoto-forest.jp



県産材を使った丸太・杭
各種サイズ販売中!
筑北加工場
0263-64-3300まで



通常総代会開催

4月5日
モクリゅう館
第十二回通常総代会がもくりゅう館会議室において開催されました。総代86名の出席並びに来賓多数のご臨席を頂きました。



組合長挨拶(要約)

代表理事 組合長 吉田 清男
平成30年度は「森林環境税」及び「森林環境譲与税」に加え、4月から森林経営管理法が施行され「新たな森林管理システム」の運用が始まりました。森林組合は森林整備実務において積み重ねた実績を基に、大きく変わろうとするこれらの制度に全力で取り組んでいかなければなりません。当組合は各種補助事業を活用し森林整備事業を核とした事業展開を進めてまいりました。



総代数	200人
本人	86人
代理	9人
書面	46人
合計	141人
成立定足数	100人

長野県森林組合連合会 専務理事 様
長野県森林振興局 林務課長 様
長野県森林管理局 林務課長 様
中信森林管理署次長 様

総代会の主な概要

来賓者

また、松くい虫被害対策は行政と連携し伐倒燻蒸処理及び樹種転換事業を行いました。このほかに送電線新規設置に伴う支障木伐採工事を受注することができました。
各所でバイオマス発電のプロジェクトが進んでおり、組合としては木材流通の一角を担い地域林業の振興に努めてまいります。
今年度は、総取扱高十億二千七百万円、当期剰余金五百十四万円の実績を計上することができました。組合員並びに関係各位に感謝し、新年度も事業推進と組合員名簿の変更整理にご協力をお願いいたします。

議決事項

- 第一号議案 平成三十年度事業報告書、貸借対照表、損益計算書、剰余金処分案、注記表及び附属明細書の承認について
- 第二号議案 平成三十一年度事業計画の決定について
- 第三号議案 役員報酬の決定について
- 第四号議案 1組合員に対する貸付金の最高限度額の決定について
- 第五号議案 1組合員の負担する債務に対する債務保証の最高限度額及び本年度内における債務保証の最高限度額決定について
- 第六号議案 本年度内借入金金の最高限度額の決定について
- 第七号議案 本年度内余裕金の預け入れ先決定について
- 第八号議案 役員退任慰労金の支給について

総代改選のお知らせ

平成28年度より3年間お勤め頂いた、現総代の方々の任期が本年8月31日で満了となります。改選にあたっては、現総代の方から別途ご通知を申し上げ、各地区において説明会を7月に開催いたしますので、

総代改選までの日程

推薦届又は立候補届の提出 8月20日(火)締切
① 選出すべき総代数を超えないとき
→ 選挙を行わず、候補者をもって当選となります。
当選者への通知 公告：8月21日(水)
② 選出頂きました総代数が定数を超えたとき
→ 選挙を行います。
* 選挙の場合の日程 *
選挙の通知・公告 … 8月9日(金)
投票日時 … 8月23日(金)午前9時~午後4時
投票場所 … 本所・各支所
当選者への通知・公告 … 8月24日(土)
9月1日(日)新総代就任(任期：令和4年8月31日)

ご承知とご協力をお願いいたします。
総代改選に伴う日程及び総代数は左記をご覧ください。

選挙区と総代数

選挙区	総代数
第1区 旧松本森林組合の区域	33人
第2区 旧筑南森林組合の区域	58人
第3区 旧筑北森林組合の区域	76人
第4区 旧穂高町森林組合の区域	5人
第5区 旧あづみ森林組合の区域	28人
計	200人

2018

平成30年度決算報告

組合員数 (単位:人)

資格区分	前期末	当期加入	当期脱退	当期末
正組合員	9,932	1	11	9,922
准組合員	199	-	-	199
計	10,131	1	11	10,121

出資口数 (単位:口)

資格区分	前期末	当期増加	当期減少	当期末
正組合員	1,222,483	130	807	1,221,806
准組合員	660	-	-	660
計	1,223,143	130	807	1,222,466



貸借対照表 (単位:円)

科目	金額	科目	金額
【資産の部】		【負債の部】	
流動資産	539,343,631	流動負債	190,016,943
固定資産	75,720,424	固定負債	86,457,172
		出資金	122,246,600
		利益剰余金	216,213,040
		資本準備金	130,300
資産合計	615,064,055	負債合計	615,064,055

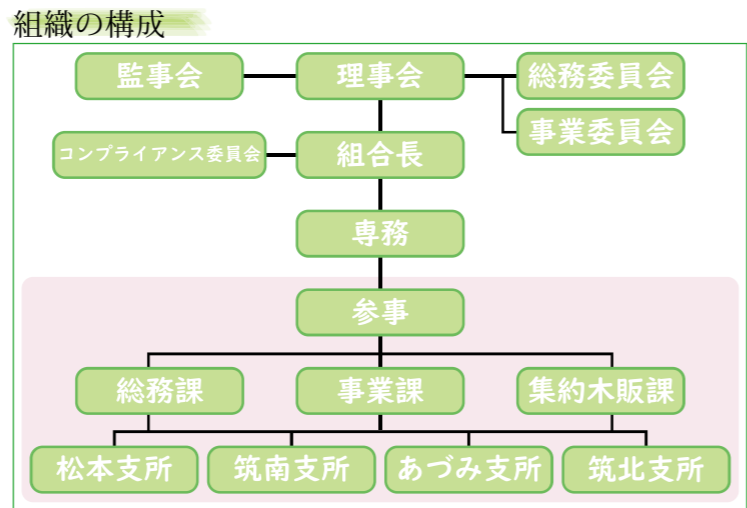

損益計算書 (単位:円)

科目	収益	費用	損益
I 事業総損益			
指導事業	5,547,802	9,825,231	△4,277,429
販売事業	78,414,859	48,337,877	30,076,982
加工事業	14,973,397	13,794,460	1,178,937
森林整備事業	473,284,474	379,991,428	93,293,046
合計	572,220,532	451,948,996	120,271,536
II 事業管理費			
人件費		89,891,378	
旅費・交通費		989,889	
事務費		4,786,445	
業務費		4,185,156	
諸税負担金		1,919,874	
施設費		14,664,894	
雑費		530,027	
事業管理費計		116,967,663	
事業利益		3,303,873	
III 経常損益			
経常利益		4,016,387	
IV 特別損益			
税引前当期利益		5,761,828	
法人税・住民税及び事業税		616,500	
当期剰余金		5,145,328	
前期繰越剰余金		0	
当期末処分剰余金		5,145,328	

受託事業取扱高 (単位:千円)

受託販売事業	36,849
受託林産事業	149,015
受託造林事業	269,102



平成31年度高性能機械導入

平成31年度において、伐採木が利用期に入り大径化していることに対応し、より効率的に作業をするために、補助事業を活用し新規に高性能機械を導入しました。
 ≪導入した機械≫
 0.45㎡ベース ハーベスタ
 立木を伐倒し枝払い、造材をする作業に使用します。

部門別の取り扱い比率

部門	取扱高(千円)	比率
指導	5,548	1%
販売	276,253	27%
森林整備(受託)	269,102	26%
森林整備(請負)	156,742	15%
病虫害防除	110,802	11%
利用	146,103	14%
購買	55,991	6%
その他	3,646	0%
合計	1,024,187	100%

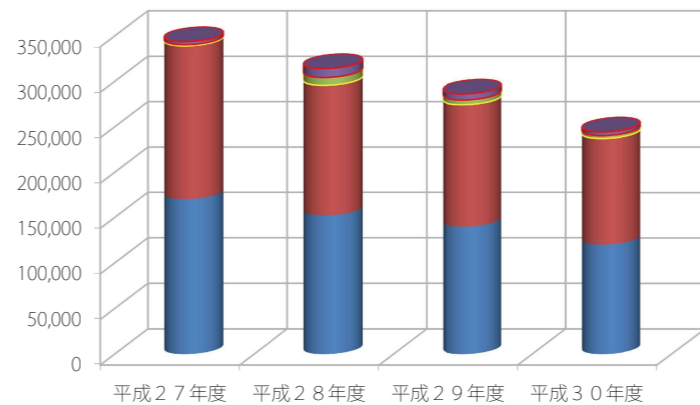
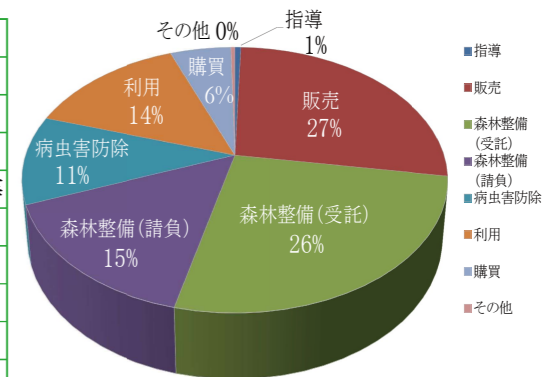

直近四カ年の推移

(単位:千円)

	平成27年度	平成28年度	平成29年度	平成30年度
事業総利益	170,181	152,216	139,833	120,272
事業管理費	168,999	143,570	134,547	116,968
事業利益	1,182	8,647	5,286	3,304
経常利益	3,557	9,793	6,615	4,016



8月3日(土曜日)『第6回森の恵みふれあい祭り』開催決定!!

2019

平成31年度事業計画

損益計画

(単位:千円)

事業総利益		
収益	548,234	
費用	415,441	
事業総利益	132,793	
事業管理費	127,584	
事業利益	5,209	
事業外損益	950	
経常利益	6,159	
特別損益	0	
税引前当期純利益	6,159	
法人税・住民税	617	
当期剰余金	5,542	
前期繰越剰余金	1,645	
当期末処分剰余金	7,187	

平成31年度は、一昨年度策定をした組合運動方針の達成に向けて取り組みを進めます。

新たにスタートした「森林経営管理法」による森林整備については、「意欲と能力のある事業体」として市村との連携により積極的に対応をしていきます。

組合員所有林の整備を重点に、経営計画の作成による計画的な森林整備と木材販売を進めます。バイオマス発電施設等、木材の流通体系の構築を進めます。

コンプライアンス・ガバナンス体制の強化については、法令を遵守した健全な組織づくりを推進します。

部門別計画

(単位:千円)

部門	収益	費用	損益	備考
指導部門	4,000	8,000	△4,000	広報誌発行イベント等
販売部門	49,578	29,600	19,978	取扱量 27,000m ³
加工部門	20,000	17,500	2,500	取扱量 400m ³
森林整備部門	474,656	360,341	114,315	
森林整備事業	187,384	129,953	57,431	間伐外 682ha
利用事業	242,322	192,146	50,176	松くい虫対策 支障木伐採等
購買事業	44,950	38,242	6,708	苗木・種駒 ペレット等
合計	548,234	415,441	132,793	

